ACCESSORIES INSTALLATION

MICRO - OVAL

PENDANT TENSIONERS

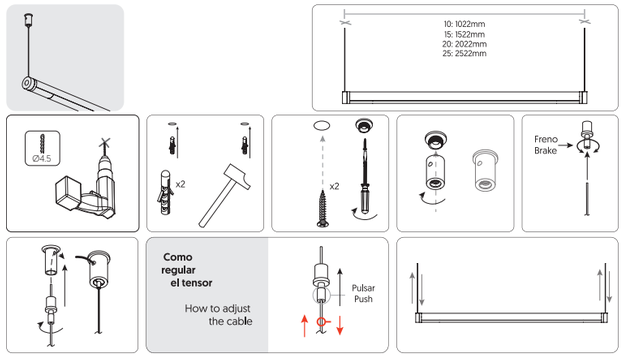

MICRO

TOP ACCESSORY

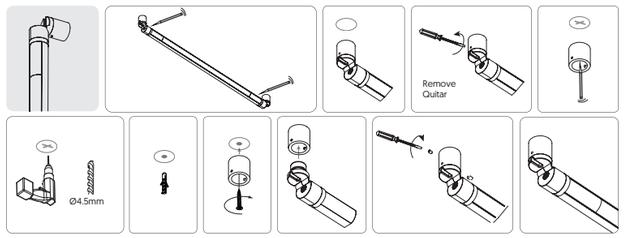

FLOOR ACCESSORY

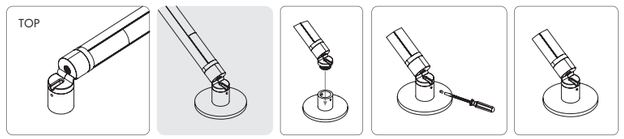

PROFILE CONNECTION

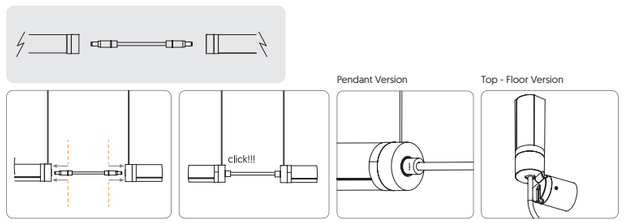

CANOPY INSTALLATION

MICRO - OVAL

SURFACE - PENDANT / TOP

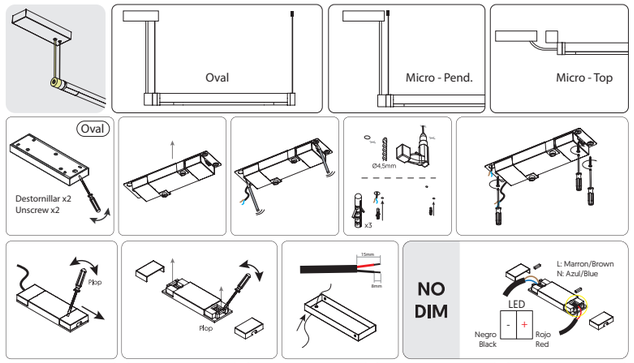

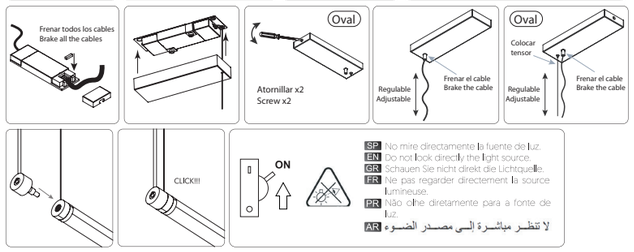

REGISTER - PENDANT

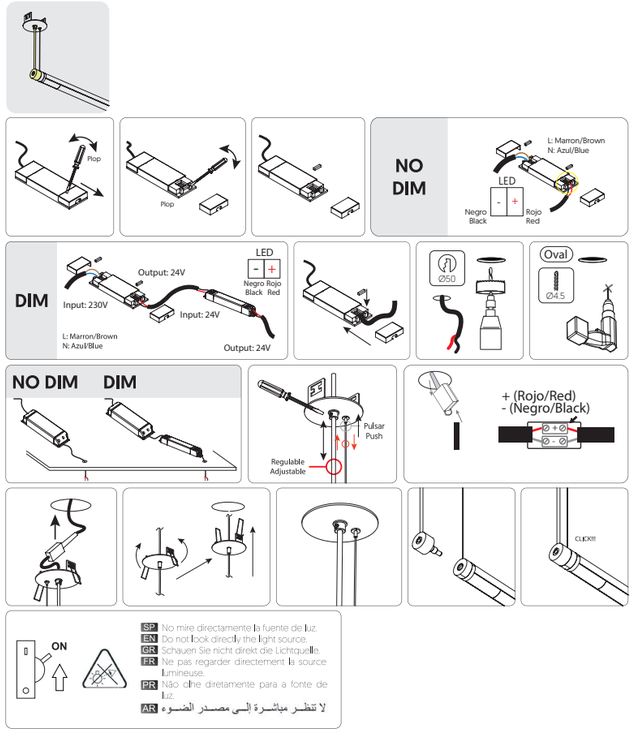

RECESSED - TOP

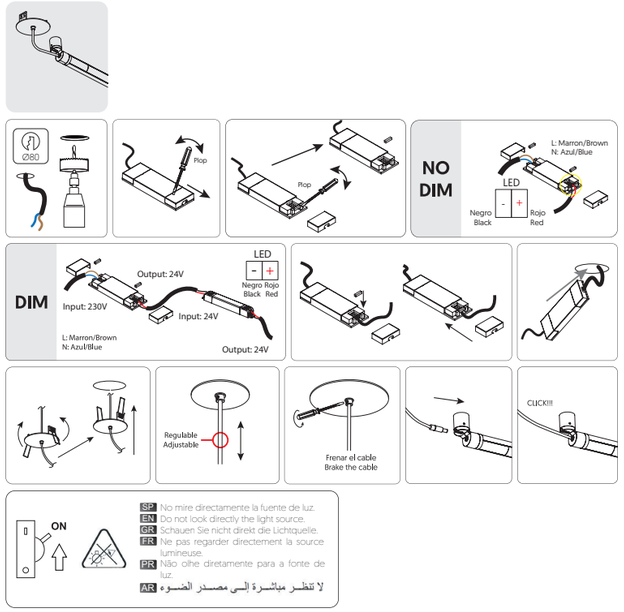

RECESSED - PENDANT

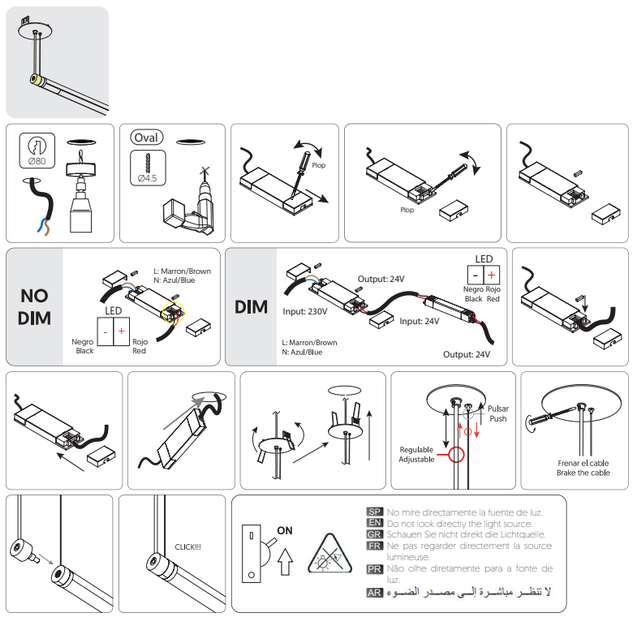

MICRO

SURFACE - FLOOR

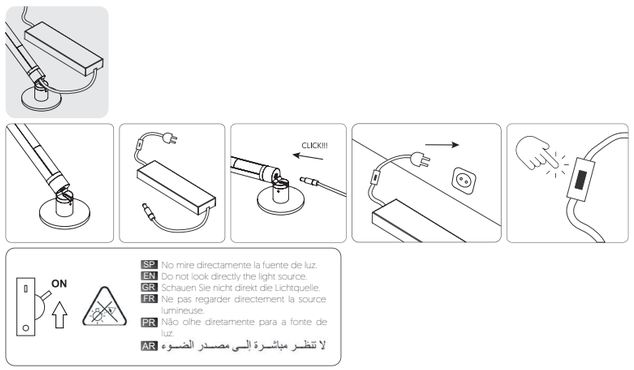

REGISTER - TOP / FLOOR

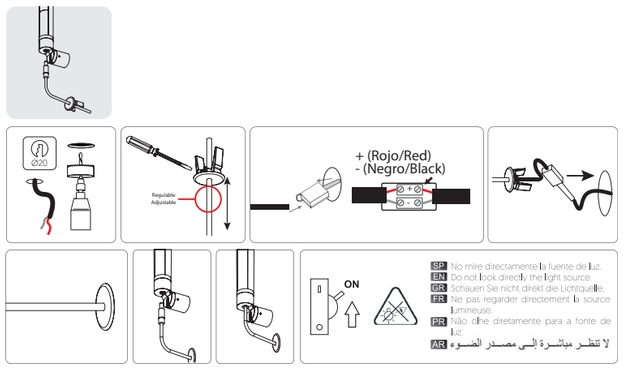

Onok Luz Técnica s.l.
Pol. Ind. B - Parcela 3, 46.800 Xátiva (Valencia) SPAIN
C.IF. B-96226683

MADE IN SPAIN

GARANTIA / GUARANTEE / GARANTIE / GARANTIE / GARANTIA / ضمانة

Cliente / Customer / Cliente / Angaben zun kunden / Klant / Client / الزبون

Nombre y Apellidos / Name and Surname / Vorname und Familienname / Nom et prenom / Nome e apelidos الاسم و العائلة :

Localidad / Locality / Ort / Localite / Localidade/ الرمز البريدي :

Código Postal / Post Code / Postleitzahl / Code Postal / Código Postal / المدينة أو البلدة

Provincia / Province / Provinz / Departament / Provincia / المقاطعة

Fecha / Date / Leiferdatum / Date / Data / الناحية او المحافظة:

Firma y Sello / Signature and Stamp / Unterschrift und Stempel / Signature et Cachet / Firma e Selo / التوقيع و الختم :

SP

Onok, según la ley 13/2014 basada en la directiva europea 2011/83/UE, garantiza el correcto funcionamiento del equipo y posibles reparaciones o suministro de recambios del modelo debidos a defectos de fabricación durante 24 meses desde la fecha de entrega, pero no puede responsabilizarse de daños y/o perjuicios debidos a un uso impropio o no conforme a la instalación, instrucciones de uso, montaje y seguridad. Para cualquier reclamación, deberá adjuntar a esta garantía el ticket de compra y comunicarla por escrito a la empresa en un plazo máximo de 15 días naturales. Para información adicional sobre la garantía acceda al apartado de descargas de nuestra web: www.onoklighting.com

EN

Onok according to the law 13/2014 of the European Directive 2011/83/EU, is guarantor of the correct functioning and any repairs or dispatch of replacement equipment for models presenting fabrication defects, and this during a period of 24 months after their reception. Onok cannot be considered responsible for damage and/or anomalies whose origin is due to bad or non-conform installations and/or non-respect of implementation, assembly and security guidelines. All complaints must be communicated to the company within 15 working days accompanied with the purchase invoice. For additional information, please consult documentation available for download on our website: www.onoklighting.com

GR

Onok garantiert gemäß dem Gesetz 13/2014 basierend auf der Europäischen Richtlinie 2011/83/UE die korrekte Funktion des Geräts und mögliche Reparaturen oder Ersatzteillieferungen des Modells aufgrund von Fertigungsfehlern 24 Monate lang ab Lieferdatum, haftet aber nicht für Schäden und/oder Beschädigungen aufgrund unsachgemäßen Gebrauchs, der nicht der Installation oder den Nutzungs-, Montage- und Sicherheitsanweisungen entspricht. Für Reklamationen müssen Sie dieser Garantie den Kaufbeleg beifügen und die Firma schriftlich innerhalb von 15 Kalendertagen informieren. Weitere Informationen über die Garantie finden Sie im Downloadbereich unserer Webseite: www.onoklighting.com

FR

Onok selon la loi 13/2014 de la Directive Européenne 2011/83/UE, garantie le bon fonctionnement de l'équipement et toute réparation ou expédition de matériel de substitution pour modèles présentant défauts de fabrication, et ceci pendant les 24 mois qui suivent leur date de réception. Onok ne peut pas être considéré responsable pour des dommages et/ou anomalies dont l'origine vient d'une mauvaise utilisation ou d'une installation non-conforme ne prenant pas en compte les instructions de mise en service, montage et sécurité. Toute réclamation présentée devrait être accompagnée de laV facture d'achat et communiquée à la société dans un délai maximum de 15 jours naturels. Pour toute information additionnelle concernant la garantie, veuillez consulter les documents disponibles à télécharger sur notre site web: www.onoklighting.com

PR

Onok, de acordo com a lei 13/2014 com base na Directiva Europeia 2011/83 / UE, garante o funcionamento adequado do equipamento e qualquer modelo de reparos ou fornecimento de peças devido a defeitos de fabricação por 24 meses a partir da data de entrega, mas não pode ser responsabilizada por danos e / ou prejuízos causados por uso ou não de acordo com as instruções de instalação, montagem e utilização de segurança. Para qualquer reclamação, você deve anexar a esta prova de garantia de compra e comunicar por escrito à Companhia, no prazo de 15 dias. Para obter informações de garantia adicional acessar a seção de downloads do nosso site:www.onoklighting.com

AR

يرجى الاطلاع على الوصفة و التي تبين تاريخ الشراء و الذي يعتبر كالضمان لمدة سنتين من تاريخ التسليم و يجب ارفاق الوصفة مع الشكوى المكتوبة و التي يجب ان تصل الى الشركة خلال خمسة عشر يوما من تاريخ الشراء . للمزيد من المعلومات يرجى الرجوع الى قسم التحميلات في موقعنا الالكتروني www.onoklighting.com

SP INSTRUCCIONES DE SEGURIDAD

1. Las conexiones eléctricas sólo pueden llevarse a cabo por parte de personal especializado.
2. Preste atención a que, antes de iniciar las operaciones de montaje, quede sin tensión eléctrica el conductor de la red, se extraiga el fusible o bien se deje el interruptor en la posición de "DESCONECTADO". La conexión a la red se realizará por medio de la correspondiente caja de conexión como viene explicado en las figuras.
3. Esta luminaria es únicamente adecuada para su utilización en interiores [no en lugares húmedos] y sólo puede utilizarse de acuerdo a su tipo de construcción [por ejemplo, como lámpara mural de instalación fija]. Tª ambiente 25ºC.
4. No monte la luminaria en superficies húmedas, recién pintadas o que presenten conductibilidad eléctrica.
5. Conectar los cables de la luminaria con los del mismo color que salen de la pared o techo.
6. Utilizar sistemas de sujeción acordes con el peso del aparato.
7. Alejar siempre las conexiones y los cables de los puntos de calor.
8. Asegúrese de que los conductos de la instalación no resulten deteriorados por los tornillos de sujeción.
9. Procure aplicar siempre el tipo de lámpara adecuado a cada caso [vea los datos en la etiqueta de la luminaria].
10. La seguridad del aparato está garantizada solamente cuando se sigan correctamente las siguientes instrucciones.
11. Utilizar los protectores para los cables de alimentación.
12. Los cuidados se limitan a superficies, pantallas, vidrios, reflectores y revestimientos. Las luminarias doradas o de latón sólo deben limpiarse con un paño humedecido [sin productos de limpieza]. Hay que prestar atención a que no penetre humedad en las conexiones eléctricas.
13. Utilizar lámparas halógenas fabricadas a baja presión y de baja radiación ultravioleta. [UV-STOP].
14. Nuestros productos están sujetos a cambios técnicos u optimizaciones, por ello no nos responsabilizamos que toda la información técnica este actualizada. En caso de preguntas, no dude en llamar a nuestro departamento técnico.
15. Si el cable o cordón de esta luminaria está dañado, deberá sustituirse exclusivamente por el fabricante, o su servicio técnico o una persona de cualificación equivalente con objeto de evitar cualquier riesgo.
16. Bajo ninguna circunstancia la luminaria debe ser cubierta.
17. Las lámparas se calientan mucho durante su funcionamiento. Tóquelas sólo cuando se hayan enfriado, pasados 15 minutos.
18. No utilizar luminarias con cristales dañados o rotos, hasta no ser sustituidos.
19. No colgar ni apoyar elementos sobre las luminarias.

EN SAFETY INSTRUCTIONS

Technical data : see fixture label

1. Electrical appliances must only be connected by competent persons.
2. Important! Before commencing installation work disconnect the mains cable from the power supply - remove fuse or turn switch to "OFF"! The power supply connection must be done with the suitable connecting box, as seen on illustration 3.
3. This lamp is only suitable for use in living areas [not for areas constantly subject to moisture] and may be used only in accordance with its particular design [e. g. wall lamps must be firmly installed]. The maximum permissible ambient temperature is 25ºC.
4. Do not attach lamps to surfaces which are damp, freshly painted, or otherwise electrically conductive.
5. Switch on the wires of the luminaire with the same colour like the wires of de wall or the ceill.
6. Use the subjection system according to the weight of the lamp.
7. Separate the wires and the connections of the heat.
8. To avoid damage to concealed wiring during installation, establish the direction of the supply cable before drilling fixing holes.
9. Be sure to always use the correct type of bulb [see information on the label!].
10. Keep these instructions in a safe place.
11. Use the sleeves to cover the mains supply wiring to the fitting.
12. Cleaning is limited to the outer surfaces, shades or protective glass, reflectors and covers. Gold-finish and brass lamps must be only be cleaned with a soft cloth [do not use cleaning agents of any kind]. It is important to ensure that no moisture enters the terminal compartment or reaches any live parts.
13. Use low pressure halogen lamps with low ultraviolet radiation. [UV-STOP].
14. As our products are subject to technical modifications, we cannot guarantee, that all information is always up to date. Please contact our technical department with any queries.
15. If the external flexible cable or cord of this luminaire is damaged, it shall be exclusively replaced by the manufacturer or his service agent or a similar qualified person in order to avoid a hazard.
16. Do not cover the luminaires with insulating material.
17. The lamps are very hot during operation, touch only when they have cooled, after 15 minutes.
18. Do not use lights with frayed or cracked glass, until it is replaced.
19. Do not attach anything to luminaires.

تعليمات الأمان

Technical data : see fixture label

يجب توصيل الأجهزة الكهربائية فقط من قبل أشخاص مختصين.
يجب تفريغ المكثف الكهربائي قبل التوصيل عن طريق فك الأجهزة أثناء وجود التيار الكهربائي أو بإزالة الصهر أو بوضع المفتاح في وضع "إيقاف التشغيل". يجب توصيل الجهاز الكهربائي بالطريقة المبينة في الرسم التوضيحي (3).
تصلح هذه الثريا للاستخدام داخل المباني فقط (ممنوع استخدامها في الأماكن الرطبة) وتبعا لتركيبتها الخاصة (مثلا كمصباح حائط مثبت بشكل ثابت) يمكن استخدامها فقط وفقا لتركيبتها الخاصة. درجة الحرارة المحيطة القصوى 25 درجة مئوية.
لا تقم بتركيب الثريا على أسطح رطبة أو حديثة الطلاء أو تلك التي تحتوي على توصيلات كهربائية.
قم بتوصيل الأجزاء الكهربائية التي بالسقف/الحائط الخاص بالثريا بالأجزاء الكهربائية الخارجة من الحائط/السقف.
يجب توصيل الأسلاك والتوصيلات الخاصة بالحرارة بشكل منفصل.
يجب استخدام البراغي المناسبة لتثبيت الثريا بشكل آمن.
يجب توصيل الأسلاك بالثريا بشكل صحيح (انظر المعلومات على الملصق!).
يجب الاحتفاظ بهذه التعليمات في مكان آمن.
يجب استخدام الأكمام لتغطية أسلاك التيار الكهربائي الخارجة من الثريا.
التنظيف يقتصر على الأسطح الخارجية، الظلال/الزجاج الواقي، العاكسات والأغطية. الأسطح الذهبية والنحاسية يجب تنظيفها بقماش ناعم فقط (بدون استخدام أي منظفات). من المهم التأكد من عدم تسرب الرطوبة إلى الأسلاك الكهربائية.
يجب استخدام مصابيح هالوجين منخفضة الضغط ومنخفضة الإشعاع فوق البنفسجي. [UV-STOP].
نظرا لأن منتجاتنا تخضع لتعديلات فنية، فلا نضمن أن جميع المعلومات الفنية محدثة دائما. في حالة الأسئلة، يرجى الاتصال بقسمنا الفني.
إذا كان السلك المرن أو الكابل الخارجي لهذه الثريا تالفا، يجب استبداله حصريا من قبل الشركة المصنعة أو من قبل فني مؤهل بنفس الكفاءة لتجنب أي خطر.
لا يجب تغطية الثريا بمواد عازلة.
تسخن المصابيح بشكل كبير أثناء التشغيل. لا تلمسها إلا بعد مرور 15 دقيقة من إطفائها.
لا تستخدم الثريا مع زجاج متهالك أو مكسور إلى حين استبداله.
لا يجب تعليق أي شيء على الثريا.

SP Instrucciones de seguridad

1. Las luminarias deben conectarse a la red eléctrica por personal cualificado.
2. Asegurar que, antes de iniciar las operaciones de montaje, el suministro eléctrico del conductor de la red, se extraiga el fusible o bien se deje el interruptor en la posición de "OFF". La conexión de la red se realizará por medio de la correspondiente caja de conexión como viene explicado en las figuras.
3. Esta luminaria es únicamente adecuada para su utilización en interiores [no en lugares húmedos] y sólo puede utilizarse de acuerdo a su tipo de construcción [por ejemplo, como lámpara mural de instalación fija]. Tª ambiente 25ºC.
4. No monte la luminaria en superficies húmedas, recién pintadas o que presenten conductibilidad eléctrica.
5. Conectar los cables de la luminaria con los del mismo color que salen de la pared o techo.
6. Utilizar sistemas de sujeción acordes con el peso del aparato.
7. Alejar siempre las conexiones y los cables de los puntos de calor.
8. Asegúrese de que los conductos de la instalación no resulten deteriorados por los tornillos de sujeción.
9. Procure aplicar siempre el tipo de lámpara adecuado a cada caso [vea los datos en la etiqueta de la luminaria].
10. La seguridad del aparato está garantizada solamente cuando se sigan correctamente las siguientes instrucciones.
11. Utilizar los protectores para los cables de alimentación.
12. Los cuidados se limitan a superficies, pantallas, vidrios, reflectores y revestimientos. Las luminarias doradas o de latón sólo deben limpiarse con un paño humedecido [sin productos de limpieza]. Hay que prestar atención a que no penetre humedad en las conexiones eléctricas.
13. Utilizar lámparas halógenas fabricadas a baja presión y de baja radiación ultravioleta. [UV-STOP].
14. Nuestros productos están sujetos a cambios técnicos u optimizaciones, por ello no nos responsabilizamos que toda la información técnica este actualizada. En caso de preguntas, no dude en llamar a nuestro departamento técnico.
15. Si el cable o cordón de esta luminaria está dañado, deberá sustituirse exclusivamente por el fabricante, o su servicio técnico o una persona de cualificación equivalente con objeto de evitar cualquier riesgo.
16. Bajo ninguna circunstancia la luminaria debe ser cubierta.
17. Las lámparas se calientan mucho durante su funcionamiento. Tóquelas sólo cuando se hayan enfriado, pasados 15 minutos.
18. No utilizar luminarias con cristales dañados o rotos, hasta no ser sustituidos.
19. No colgar ni apoyar elementos sobre las luminarias.

GR SICHERHEITSHINWEISE

Technische Daten : siehe Leuchtenetikett

1. Elektrische Anschlüsse dürfen nur von fachkundingen Personen ausgeführt werden.
2. Achtung! Vor Beginn der Montagearbeiten die Netzleitung spannungsfrei machen - Sicherung heraus bzw. Schalter auf "AUS"! Die Netzleitunganschlüsse darf nur mittels der angemessen steckdose dusgeführt werden. Sehen sie bitte die zeichnung 3.
3.Diese Leuchte ist nur Verwendung im Wohnbereich geeignet [nitcht für Feuchträume!] und darf nur ihrer Bauart entsprechend verwendet werden [z. B. Wandleuchte nur fest installiert !]. Die maximal zulässige Umgebungstemperatur beträgt 25ºC.
4. Leuchte nitcht auf feuchte frisch gestrichene oder anderweitig elektrisch leitende Befestigungsfläche montieren.
5. Verbinden Sie die Kabel der Lampe mit denen derselben Farbe, die aus der Wand oder der Decke kommen.
6. Verwenden Sie Stützsysteme, die für das Gewicht des Apparates geeignet sind.
7. Die Anschlüsse und die Kabel immer von den Wärmepunkten entfernt halten
8. Stellen Sie sicher, daß die Installationsleitungen nicht durch Befestigungsschrauben beschädigt werden bzw. beschädigt werden können.
9. Sorgen Sie dafür, daß immer die richtige Lampentype eingesetzt wird [siehe Angaben auf dem Etikett].
10. Diese Anweisungen bitte aufheben.
11. Verwenden Sie die Wachen für Stromkabel.
12. Die Pflege beschränkt sich auf Oberflächen, Schirme bzw. Gläser, Reflektoren und. Abdeckungen. Dabei ist zu beachten, daß keine Feuchtigkeit in Anschlußräume bzw. an stromführende Teile gelangen darf. Vergoldete oder Messing-Leuchten sollten nur, mit einem weichen Tuch [ohne Reinigungsmittel] gereinigt werden.
13. Es dürfen nur Lampen in Niederdruckte und niedrige und niedrige [UV-STOP].
14. Da unsere Erzeugnisse technischen Veränderungen / Optimierungen unterliegen, übernehmen wir keine Gewähr, dass alle Angaben immer aktualisiert sind. Bei Fragen steht Ihnen selbstverständlich unsere Abteilung Technik.
15. Wenn das flexible Kabel oder die Schnur dieser Beleuchtung beschädigt ist, darf dies ausschließlich vom Hersteller oder dessen technischen Dienst oder einer Person mit entsprechender Qualifizerung ausgetauscht werden, um jegliches zu vermeiden.
16. Leuchten nicht mit Dämm-Material abdecken.
17. Die Lampen werden im Betrieb sehr heiß, berühren Sie nur, wenn sie abgekühlt sind, nach 15 minuten.
18. Leuchten mit beschädigter oder zebrochener Glasscheibe sind außer Betrieb zu setzen bis die Scheibe ersetzt ist.
19. An Leutchen, Lichtrohren und Trägersystem nichts anbringen

FR CONSIGNES DE SECURITE

Caractéristiques techniques : se reporter à l'étiquette de la lampe

1. Les branchements en doivent être confiés qu'à une personne compétente.
2. Attention ! Couper la ligne d'alimentation avant de commencer lex travaux d'assemblage ; retirer la fusible ou mettre l'interrupteur sur "ARRET" !.La branchement à la ligne d'alimentation voir fig. 3.
3. Cette lampe en peut être utilisée que dans des apartrements [par dans des locaux humides !]. Elle en doit être installée qu'en conformité avec sa conception [par example uniquement montage fixe pour lampe murale!]. La temperature ambiante maximale autorisée est de 25ºC.
4. En pas monter la lampe sur une surface de fixation humide, fraîchement peinte ou susceptible d'être conducteur électrique.
5. Réalisez la connexion des câbles de la lampe avec ceux de la même couleur sortant du mur ou du plafond.
6. Utilisez les systèmes de fixation correspondants, en fonction du poids de lâppareil.
7. Maintenez toujours les connexions et les câbles éloignés des sources de chaleur.
8. Assurez-vous que les vis de fixation de la lampe ne peuvent endommager les conduites d'installation.
9. Veiller à toujours utiliser le modèle d'ampoule approprié (voir étiquette).
10. Nous vous conseillons de conserver ce mode démploi.
11. Utilisez les gardes pour les câbles d'alimentation.
12. L'entretien se limite aux surfaces extérieures, aux abat-jour ou aux verres, aux reflecteurs et aux caches. Veiller à ce que l'humidité en puisse pass s'infiltrer dans les boîtes de jonction ou sur les pièces conductrices de courant. Ne nettoyer les lampes dorées ou en lation qu'avec un chiffon doux [sans produit nettoyant].
13. Utiliser les lampes halogènes fabriquées à basse pression et de bas rayonnement ultraviolета [UV_STOP].
14. Nos produits sont susceptibles d'être modifiés techniquement à tout momento. Nous ne pouvons de ce fait garantir que toutes les infomrations de cette fiche technique soient à jour. Notre service technique se tient à votre entière disposition pour toute information.
15. Si le cable flexible de cette lumière est endommagé, seul le fabricant ou l' asistanse technique doivent le substituir pour éviter tout risque.
16. Ne pas couvrir le luminaire avec du matériau isolant.
17. Les lampes sont très chaudes pendant le fonctionnement, le toucher seulement quand ils sont refroidis, après 15 minutes.
18. Les luminaires avec filtre endommagé ou cassé seront mis hors service jusqu ' au remplacement de celui-ci.
19. Ne rien attacher d' aucune manière sur les luminaires.

PR INSTRUÇÕES DE SEGURANÇA

Dados técnicos: ver o rótulo da luminária

1. As ligações elétricas só podem ser realizadas por pessoal qualificado.
2. Assegurar que, antes de iniciar as operações de montagem, correr para fora da tensão de driver de rede, retire o fusível ou o interruptor é deixado na posição de "OFF". A conexão de rede é feita através da caixa de ligação correspondente como é explicado nas figuras.
3. Esta luminária é adequada apenas para uso interno [não em locais com humidade] e só pode ser utilizada de acordo com o seu tipo de construção [por exemplo, como parede de fixação da luminária]. Temperatura ambiente de 25°C .
4. Não monte a luminária em superfícies húmedas, recentemente pintadas ou que apresentem condutibilidade eléctrica.
5. Ligar os fios do aparelho com a mesma cor na parede ou no teto.
6. Utilizar sistemas de sujeción acordes con el peso del aparato.
7. Afastar sempre as conexões e os cabos dos pontos de calor.
8. Assegure-se de que os conductos da instalação não estejam deteriorados pelos parafusos de sujeiçaõ.
9. Procure aplicar sempre o tipo de lâmpada adequada para cada caso [veja os dados na etiqueta].
10 Este equipamento é garantido apenas quando seguidas corretamente as instruções baixo.
11. Utilizar os protectores para os cabos de alimentação.
12. Os cuidados se limitam a superfícies, pantalhas, vidros, refletores e revestimentos. Tem que se prestar atenção para que não penetre humidade alguma nas zonas de conexão nem nas peças eletrificadas. As lâmpadas douradas ou de latão sómente devem limpar-se com um pano humedecido [sem produtos de limpeza]
13. Use lâmpadas halógenas fabricadas em baixa pressão e baixa radiação ultravioleta. [UV-STOP].
14. Nossos produtos estão sujeitos a alterações técnicas ou otimizações, pois não podemos garantir que toda a informação técnica é atual. Em caso de dúvidas, ligue para nosso departamento técnico.
15. Se o cabo desta luminária estiver danificado deve ser substituido exclusivamente pelo fabricante ou pelo seu serviço técnico ou uma pessoa qualificada, a fim de evitar qualquer risco.
16. Não deve haver materiaris de isolamento térmico encostados à luminária.
17. As lâmpadas aquecem muito durante o funcionamento. Tocar nas lâmpadas apenas quando estiverem arrefecidas, depois de 15 minutos.
18. As ópticas partidas devem ser renovadas de imediato.
19. Não pendurar ou apoiar itens das luminárias

SIMBOLOGY: / SIMBOLIK: / SYMBOLISME: / SIMBOLOGÍA:

Protection class I: This lamp has an earth terminal. The earth [yellow and green] must be connected to the terminal indicated by the symbol.
Classe de protection I: Cet équipe dispose d'un connecteur pour le câble de protection. Le câble de protection [jaune/vert] doit être connecté au borne marquée avec le symbole.
Schutzklasse I = Die Leuchte hat einen Anschluss für Kabel-Schutz. Die Kabel-Schutz [gelb / grün] muss an die Klemme mit dem Symbol verbunden werden.
Classe de protecção I: Este equipamento dispõe de um conector para o cabo de protecção. O cabo de protecçao [fio amarelo/verde] deve conectar-se ao borne marcado com o símbolo [terra].

Protection class II: This lamp is doubly insulated and must not be connected to and earth wire
Classe de protection II: Cette lampe a un double isolement et il ne faut pas le connecter à un câble de protection.
Schutzklasse II = Die Leuchte ist doppelte Isolierung und müssen nicht zu einem. Erdungskabel angeschlossen werden.
Classe de protecção II: Esta luminária tem duplo isolamento e não se deve conectar a um cabo de protecção.

Protection class III: Lamp for protective low voltage [SELV] .
Schutzklasse III: Leuchten mit Niederschutzspannung. [SELV].
Classe de protection III: Lampe pour la protection de basse pression [SELV].
Classe de protecção III: Luminária para muito baixa tensão [SELV].

Low pressure: For luminaries which are designed for use with self-shielded tungsten halogen lamps only.
Basse pression: Luminaire dessinée pour l'utilisation uniquement des lampes halogènes de wolfran autoprotégées.
Niederdruck: Bei den mit diesem Symbol gekennzeichneten Leuchten dürfen nur. Niederdrucklampen bzw. Lampen mit Schutzglas eingesetzt werden.
De Baixa pressão = Luminária para uso somente de lâmpadas halógenas de volfrâmio auto-protegidas.

Minimum distance from lighted objects. Distance minimale des objets éclairés.
Minimaler Abstand von beleuchteten Objekten. Distância para o objeto iluminado.

Recessed luminaire not suitable for direct mounting on normally flammable surfaces.
Luminaire construite non appropriée pour montage sur des surfaces normalement inflammables.
Einbauleuchte dürfen nicht auf unter normalen Bedingungen leicht entzündbaren. Oberflächen angebracht werden.
Luminária recessed não é adequada para montagem em superfícies inflamáveis.

Surface luminaire not suitable for direct mounting on normally flammable surfaces.
Luminaire superficiel non appropriée pour montage sur des surfaces normalement inflammables.
Oberflächliche leuchten dürfen nicht auf unter normalen Bedingungen leicht entzündbaren Oberflächen angebracht werden.
Luminária superficial não é adequada para montagem em superfícies inflamáveis.

Luminaires not suitable for covering with thermally insulating material.
Ne pas couvrir le luminaire avec du matériau isolant.
Leuchten nicht mit Dämm-Material abdecken.
Luminária não é adequado para cobertura isolada térmica.

Replace any cracked protective Shield. Remplacez un verre de sécurite fissuré.
Beschädigtes Glas ersetzen. As ópticas partidas devem ser renovadas de imediato.

Where affixed on the equipment or package, the barred waste bin sign indicates that the product must be separated from other waste at the end of its working life for disposal.
Le symbole avec la poubelle barrée, mis sur l'appareillage ou sur l'emballage, indique que le produit arrivé à la fin de sa vie utile doit être éliminé séparément des autres déchets.
Das Symbol der durchgestrichenen Mülltonne auf der Apparatur oder seiner Verpackung, wei st darauf hin, dass das Produkt am Ende seiner Nutzungsdauer getrennt von den anderen Abfällen entsorgt werden muss.
O riscado símbolo bin no dispositivo ou na embalagem indica que o produto no final de sua vida devem ser descartados separadamente dos outros resíduos.

Datos técnicos: véase la etiqueta de la luminaria

SIMBOLOGÍA:

Clase de protección I: La luminaria dispone de un conector para el cable de protección. El cable de protección [amarillo/verde] debe conectarse al borne marcado con el símbolo.
Clase de protección II: La luminaria tiene doble aislamiento y no se debe conectar a un cable de protección.
Clase de protección III: Luminaria para muy baja tensión de protección [MBTS]
Baja presión = Luminaria diseñada para la utilización únicamente de lámparas halógenas de volframio autoprotegidas.
Distancia mínima de os objetos iluminados.
Luminaria empotrada no adecuada para montaje en normalmente superficies inflamables.
Luminaria superficial no adecuada para montaje en superficies normalmente inflamables.
Luminaria no adecuada para cubrirse con material aislante térmico.
Sustituir pantalla de protección con fisuras.
El símbolo de la papelera tachada en el aparato o en el embalaje, indica que el producto al final de su vida deberá eliminarse por separado de los demás desechos.

Onok Luz Técnica s.l.
Pol. Ind. B - Parcela 3, 46.800 Xátiva (Valencia) SPAIN
C.IF. B-96226683

MADE IN SPAIN

CHOJAINSTRU18

MICRO 24V
LINEAR SYSTEMS

24V IP20 360° CE LED

Micro 24V Profile

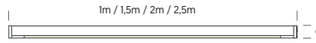

OVAL 24V
PENDANT FAMILY

24V IP20 CE LED

Oval 24V SPOT

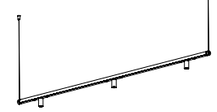

Oval 24V ROLL

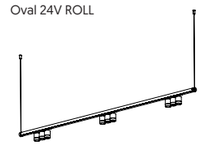
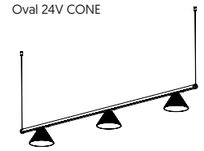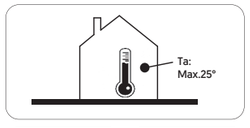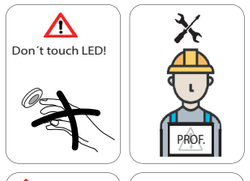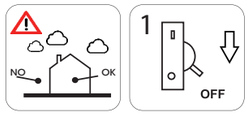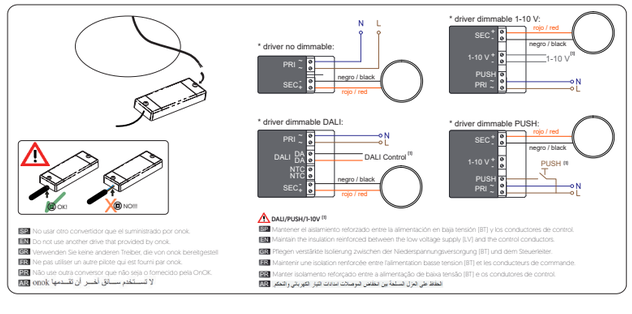
Oval 24V CONE